

หมู่ที่ ๕ ตำบลคูบัว อำเภอเมืองราชบุรี จังหวัดราชบุรี  
ชื่อหมู่บ้านทางการ บ้านตะโก

(๑) ถนนภายในหมู่บ้าน

มีทางถนนสาธารณะประโยชน์ ภายในพื้นที่เชื่อมต่อกันทั้งหมด



มีถนนทางหลวง สายหลักผ่านกลางหมู่บ้าน หมายเลข ๓๓๓๓๑ เลี้ยวขวาไปทางสี่แยกห้วยหินสีย์ ถนนเพชรเกษม เลี้ยวซ้าย และแล้วขวาจะเข้าหมู่ที่ ๖ บ้านสระโบสถ์ ที่ตั้ง โบราณสถาน หมายเลข ๘ วัดโฆลงสุวรรณคีรี และตรงไปจะไป ออก ถนนหมายเลข ๓๓๓๓๘ อำเภอวัดเพล่ง อยู่ในความดูแลของ แขวงการทางราชบุรี กรมทางหลวง



ถนนภายในหมู่บ้าน เดิมก่อสร้าง โดย ร.พ.ช. ปัจจุบันอยู่ในความดูแล ของ อบต.คูบัว ได้ปรับปรุงผิวจราจร มี ถนนลาดยาง และถนนคอนกรีต ภายในหมู่บ้าน เชื่อมต่อดังทั้งหมด

(๒) สถานที่สำคัญ ที่ตั้งสัมพันธ์กับประชาชนในหมู่บ้าน



ศาลาเอนกประสงค์ หมู่ที่ ๕ ในความดูแลของหมู่บ้าน



โรงพยาบาลส่งเสริมสุขภาพเอ็งโงะเกียรติ ๒๐ พรรชนามินทราซีนี ตำบลคูบัว  
ก่อสร้างในเขตที่ดินวัดคูบัว (พ.ศ.๒๕๓๕) ในความดูแลของ กระทรวงสาธารณสุข



โบราณสถาน หมายเลข ๘ วัดคูบัว ในความดูแลของกรมศิลปากร  
กำหนดเขตที่ดินเฉพาะเขตโบราณสถาน (ขึ้นทะเบียน)



อาคารเอนกประสงค์ขนาดใหญ่ ก่อสร้างโดย อบจ.ราชบุรี  
ก่อสร้างในเขตที่ดินวัดคูบัว ปัจจุบัน อยู่ในความดูแลของ อบต.คูบัว



ศาลาส่งเสริมสุขภาพชุมชน  
ก่อสร้างในเขตที่สาธารณะ ในความดูแลของหมู่บ้าน

- (๓) บ้านและทะเบียนบ้าน ของผู้อาวุโสที่อายุมาก ที่อยู่มาก่อน ปี พ.ศ. ๒๕๓๕ และเป็นต้นตระกูล  
หลักฐานแสดงที่มา และถือครองโฉนดที่ดิน สมัย ร.ศ.๑๒๘ ตรงกับสมัยรัชกาลที่ ๖ พ.ศ. ๒๕๕๒  
เช่น



บ้านเลขที่ ๒ นายชำนาญ แจ่มรุ่งฟ้า พ.ศ.เกิด ๒๕๒๓ (เสียชีวิตแล้ว)  
ลำดับต่อมา นางฉวี สุขเกษม (บุตรสาวใช้นามสกุล สามิ) และนางสาว จินดา แจ่มรุ่งฟ้า (บุตรสาว) ได้รับมรดกโฉนดที่ดิน  
พร้อมบ้านเป็นรุ่นต่อมา อยู่บ้านเลขที่ ๒ หมู่ที่ ๕ ตำบลคูบัว (ยังมีชีวิตอยู่)  
ได้ปลูกบ้าน มั่นคงถาวร ณ ที่เดิมตามโฉนดที่ดิน

(๔) ผู้อาวุโส เกิดก่อน ปี พ.ศ. ๒๕๓๕ ยังมีชีวิตอยู่  
เช่น



บ้านเลขที่ ๓๑ นางอบ ปิ่นบำเรอ พ.ศ.เกิด ๒๕๖๘ อายุ ๙๑ ปี บิดาชื่อ ชำนาญ มารดาชื่อ คัง  
อาวุโสสูงสุดในหมู่บ้าน ยังมีชีวิตอยู่ เป็นผู้รู้เห็นเรื่องราวในอดีต และได้บอกเล่าเรื่องราวให้บุตรหลานฟัง  
ยืนยันได้ว่า การตั้งถิ่นฐานของชุมชน ตั้งเดิมมา ไม่มีปรากฏร่องรอย กำแพงเมือง คูเมือง คันเนินดิน  
แต่อย่างใด

(๕) บ้านดั้งเดิมที่ตั้งอยู่มายาวนาน ได้รับมรดกสืบทอดจากบรรพบุรุษ อายุตัวบ้านประมาณ ๑๐๐ ปีขึ้นไป เช่น



บ้านเลขที่ ๒๑ ของ นายขาว สุขเกษม พ.ศ.เกิด ๒๕๒๙ (เสียชีวิตแล้ว)  
ปัจจุบัน มีการปรับปรุงบ้านให้มีสภาพดีขึ้น อยู่ในความดูแลของ นายนวล หลวงจันทร์ พ.ศ. เกิด ๒๕๓๔  
อายุ ๘๔ ปี (มีชีวิตอยู่)

(๖) โฉนดที่ดินของราษฎร ในหมู่บ้าน ตามประมวลกฎหมายที่ดิน

หลักฐานแสดงกรรมสิทธิ์ในที่ดิน ยืนยันการครอบครองตามสารบัญชีทะเบียนโฉนดที่ดิน เช่น

๑. โฉนดที่ดินเลขที่ดิน ๔๗๕๕๙ ตำแหน่งเลขที่ดิน ๓๒๑ หน้าสำรวจ ๑๑๘๒ ของ นางอบ ปลื้มบำรุง  
อยู่บ้านเลขที่ ๓๑ หมู่ที่ ๕ ตำบลคูบัว อำเภอเมืองราชบุรี จังหวัดราชบุรี พ.ศ. เกิด ๒๔๖๘ อายุ ๕๑ ปี  
ที่ดินแปลงนี้ มีเนื้อที่ดินประมาณ ๒ ไร่ ๒ งาน (สองไร่สองงาน) แบ่งหักที่สาธารณประโยชน์ ๒๕ ตารางวา  
ให้กับทางหลวงสายชินสีห์-คูบัว หมายเลข ๓๓๓๘ และแบ่งแยกในนามเดิม โอนมรดก แบ่งกรรมสิทธิ์รวม  
และจดทะเบียนให้ บุตรหลาน

สารบัญชีทะเบียนเดิม ออกจากตารางอง ได้ทำประโยชน์แล้วเมื่อ ปี พ.ศ. ๒๔๕๗

(พุทธศักราชสองพันสี่ร้อยห้าสิบเจ็ด) ตามแนวขอบเขตรูปแผนที่ ที่ดิน แปลงนี้ พบว่า ระบุ ทางสาธารณประโยชน์  
แบ่งหักเป็นทางหลวงสายชินสีห์-คูบัว หมายเลข ๓๓๓๘ และ ทางหลวงสายชินสีห์ - คูบัว หมายเลข ๓๓๓๘  
ไม่พบว่ามี ระบุ กำแพงเมือง คูเมือง และคันเนินดิน แต่อย่างใด

๒. โฉนดที่ดิน เลขที่ ๔๗๕๖๑ ตำแหน่งเลขที่ดิน ๕๓๖ หน้าสำรวจ ๑๑๘๔ ของ นางสาวเอื้อง ปลื้มบำรุง  
อยู่บ้านเลขที่ ๓๑ หมู่ที่ ๕ ตำบลคูบัว อำเภอเมืองราชบุรี จังหวัดราชบุรี พ.ศ. เกิด ๒๔๙๖ อายุ ๖๓ ปี  
ที่ดินแปลงนี้ มีเนื้อที่ดินประมาณ ๔ ไร่ (สี่ไร่)

สารบัญชีทะเบียนเดิม ออกจากตารางอง ได้ทำประโยชน์แล้วเมื่อ ปี พ.ศ. ๒๔๕๗

(พุทธศักราชสองพันสี่ร้อยห้าสิบเจ็ด)

ตามแนวขอบเขตรูปแผนที่ ที่ดิน แปลงนี้ พบว่า ระบุ ทางสาธารณประโยชน์ ทั้งสองด้าน  
ไม่พบว่ามี ระบุ กำแพงเมือง คูเมือง และคันเนินดิน แต่อย่างใด

๓. โฉนดเลขที่ดิน ๔๑๙๓ ตำแหน่งเลขที่ดิน ๒๙๔ หน้าสำรวจ ๕๕๐

ของ นางดวง (เสียชีวิต) ได้โอนมรดกให้บุตรหลาน แบ่งหักเป็นที่สาธารณประโยชน์ ๓ งาน ๕๐ ตารางวา  
ให้ทางหลวงสายชินสีห์-คูบัว ปัจจุบันที่ดินแปลงนี้ นางเอื้อง ปลื้มบำรุง เป็นเจ้าของที่ดิน  
เนื้อที่ดินประมาณ ๑ ไร่ ๑ งาน ๘๒ ตารางวา (หนึ่งไร่หนึ่งงานแปดสิบสองตารางวา)

สารบัญชีทะเบียนเดิม ออกจากตารางอง ได้ทำประโยชน์แล้วเมื่อ ปี พ.ศ. ๒๔๕๗

(พุทธศักราชสองพันสี่ร้อยห้าสิบเจ็ด)

ตามแนวขอบเขตรูปแผนที่ ที่ดิน แปลงนี้ พบว่า ระบุ ทางสาธารณประโยชน์ ๒ ด้าน  
ไม่พบว่ามี ระบุ กำแพงเมือง คูเมือง และคันเนินดิน แต่อย่างใด

๔. โฉนดเลขที่ดิน ๓๓๒๕๔ ตำแหน่งเลขที่ดิน ๔๕๘ หน้าสำรวจ ๓๐๖๒

ของ นางสมหมาย น่วมนา อยู่บ้านเลขที่ ๒๕ หมู่ที่ ๕ ตำบลคูบัว อำเภอเมืองราชบุรี จังหวัดราชบุรี  
พ.ศ. เกิด ๒๔๘๔ อายุ ๗๕ ปี

เนื้อที่ดินประมาณ ๑ ไร่ ๖๙ ตารางวา (หนึ่งไร่หกสิบเก้าตารางวา)

สารบัญชีทะเบียนเดิม แบ่งออกจากรวมกรรมสิทธิ์รวม โฉนดตารางอง ได้ทำประโยชน์แล้วเมื่อ ปี พ.ศ. ๒๔๕๗

(พุทธศักราชสองพันสี่ร้อยห้าสิบเจ็ด)

ตามแนวขอบเขตรูปแผนที่ ที่ดิน แปลงนี้ พบว่า ระบุ คลองชลประทาน

ไม่พบว่ามี ระบุ กำแพงเมือง คูเมือง และคันเนินดิน แต่อย่างใด

พร้อมนี้ได้แนบเอกสารสำเนาโฉนดที่ดิน ตัวอย่างเพื่อนำสืบและพิสูจน์ข้อเท็จจริง ประกอบด้วย โฉนดที่ดิน เลขที่ ๔๗๕๕๕ โฉนดที่ดิน เลขที่ ๔๗๕๖๑ โฉนดที่ดิน เลขที่ ๔๗๕๗ โฉนดที่ดิน เลขที่ ๓๓๒๕๔ โดยมีวัตถุประสงค์ ดังนี้

๑. เพื่อแสดงตำแหน่งโฉนดที่ดิน ที่ออกให้ปัจจุบัน กับตำแหน่งที่ดิน รศ. ๑๒๘ (พ.ศ. ๒๔๕๒) และระวางแผนที่ ส่วนรังวัดที่ดิน กรมที่ดิน (พ.ศ. ๒๕๐๗) เปรียบเทียบดูรูปแบบที่ การถือครองกรรมสิทธิ์ในโฉนดที่ดิน ว่าเจ้าของที่ดิน ได้มาก่อนวันที่ประมวลกฎหมายแพ่งและพาณิชย์ใช้บังคับ ปี พ.ศ. ๒๔๗๕ จนถึงปัจจุบันเป็นโฉนดที่ดินที่ทางราชการ ออกให้ใหม่ กำหนดขึ้นตามพระราชบัญญัติ และกฎกระทรวง
๒. เพื่อเป็นหลักฐานการพิสูจน์สิทธิในที่ดิน บริเวณที่ กรมธนารักษ์ ปักหลักเขต และเพื่อยืนยันการตรวจสอบที่ดิน ที่ทางราชการได้กันไว้เป็นแนวเขต ทางสาธารณประโยชน์ ถนน คลองชลประทาน ที่ดินว่างเปล่า ที่ดินที่สงวนหวงห้าม ประเภท กำแพงเมือง คูเมือง และประเภทอื่น
๓. เพื่อแสดงกรรมสิทธิ์ รูปแบบที่ ตลอดจนขอบเขต และจำนวนเนื้อที่ดินแต่ละแปลง ได้มาถูกต้องตามสารบัญชีทะเบียน โดยอำนาจตามประมวลกฎหมายที่ดิน

ผู้นำหมู่บ้านในปัจจุบัน ..... ให้การตรวจสอบและรับรอง

(นายอริอุชัย เกตุน้อย)

ผู้ใหญ่บ้าน หมู่ที่ ๕

โทรศัพท์ ๐-๘๔๘๐-๕๘๖๒-๓

(น.ส.๔๖)



**ตำแหน่งที่ดิน**

เลขที่ที่ดิน ๕๓๕ หน้าสำรวจ ๑๑๑๖  
ตำบล คูบัว

**โฉนดที่ดิน**

เลขที่ ๕๓๕๕๕  
เล่ม ๕๓๖ หน้า ๕๕  
อำเภอ เมืองราชบุรี  
จังหวัด ราชบุรี

**โฉนดที่ดิน**

เป็นหนังสือสำคัญแสดงกรรมสิทธิ์  
ของที่ดินอาศัยจำนวนตามประมวลกฎหมายที่ดิน

ให้แก่ นางสาว อรุณมาศ คุ้มคำ สัญชาติ ไทย อยู่บ้านเลขที่ ๓๑ หมู่ที่ ๕

จำนวน ๑ แปลง ตำบล คูบัว อำเภอ เมืองราชบุรี จังหวัด ราชบุรี

ที่ดินแปลงนี้มีขนาด ๑๖ ไร่ ๑ งาน ๑๖ ตารางวา

มาตราส่วนในกระดาษ ๑:๕๐๐๐

**รูปแผนที่**

มาตราส่วน ๑:๒๐๐๐



ออก ณ วันที่ ๕ มิ.ย. ๕๕ ที่ กรมที่ดิน พงศกิติกรรม นาย อรุณมาศ คุ้มคำ

เจ้าพนักงานที่ดิน

*(Signature)*  
เจ้าพนักงานที่ดิน

(นางสาว อรุณมาศ คุ้มคำ)

๑๖ มิ.ย. ๕๕

สารบัญจดทะเบียน

เลข น. ปี	ประเภท การ จดทะเบียน	ผู้ ให้สัญญา	ผู้ รับสัญญา	เนชกต ตามสัญญา		เนชกต - คงเหลือ			รวม เลขที่ จดทะเบียน ใหม่	เจ้าพนักงาน สงวนบัตร ประจำ ที่
				ปี	จำนวน	ปี	จำนวน	รวม		
๑๘ ๖๐	นิติการ มรดก สงวนบัตร สงวนบัตร ม. ๓๐๖.๑	ตนต๋วงอ๋นแจจ - ปัสมัน่าเรอ (อจต๋วงอ๋นแจจ) สงวนบัตร ม. ๓๐๖.๑	นางอม ปัสมัน่าเรอ (ผู้รับตามมรดกของตนต๋วงอ๋นแจจ) - อ๋นแจจ ปัสมัน่าเรอ	๒	๒	-	-	-	-	
๒๗	นางชย ปัสมัน่าเรอ ผู้จัดการมรดกนายชกน คำรวจอ๋นแจจ ปัสมัน่าเรอ	นางชย ปัสมัน่าเรอ ผู้จัดการมรดกนายชกน คำรวจอ๋นแจจ ปัสมัน่าเรอ	นางชย ปัสมัน่าเรอ ผู้จัดการมรดกนายชกน คำรวจอ๋นแจจ ปัสมัน่าเรอ	-	-	25	2	1	75	-
๒๗	นางชย ปัสมัน่าเรอ ผู้จัดการมรดกนายชกน คำรวจอ๋นแจจ ปัสมัน่าเรอ	นางชย ปัสมัน่าเรอ ผู้จัดการมรดกนายชกน คำรวจอ๋นแจจ ปัสมัน่าเรอ	นางชย ปัสมัน่าเรอ ผู้จัดการมรดกนายชกน คำรวจอ๋นแจจ ปัสมัน่าเรอ	-	1	39	2	-	36	4935/ 9090 500 81272
๒๗	นางชย ปัสมัน่าเรอ ผู้จัดการมรดกนายชกน คำรวจอ๋นแจจ ปัสมัน่าเรอ	นางชย ปัสมัน่าเรอ ผู้จัดการมรดกนายชกน คำรวจอ๋นแจจ ปัสมัน่าเรอ	นางชย ปัสมัน่าเรอ ผู้จัดการมรดกนายชกน คำรวจอ๋นแจจ ปัสมัน่าเรอ	-	1	39	1	2	97	4935/ 9090 501 81273
๒๗	นางชย ปัสมัน่าเรอ ผู้จัดการมรดกนายชกน คำรวจอ๋นแจจ ปัสมัน่าเรอ	นางชย ปัสมัน่าเรอ ผู้จัดการมรดกนายชกน คำรวจอ๋นแจจ ปัสมัน่าเรอ	นางชย ปัสมัน่าเรอ ผู้จัดการมรดกนายชกน คำรวจอ๋นแจจ ปัสมัน่าเรอ	-	1	40	1	1	57	4935/ 9090 502 81274
๒๗	นางชย ปัสมัน่าเรอ ผู้จัดการมรดกนายชกน คำรวจอ๋นแจจ ปัสมัน่าเรอ	นางชย ปัสมัน่าเรอ ผู้จัดการมรดกนายชกน คำรวจอ๋นแจจ ปัสมัน่าเรอ	นางชย ปัสมัน่าเรอ ผู้จัดการมรดกนายชกน คำรวจอ๋นแจจ ปัสมัน่าเรอ	-	1	39	1	-	18	4935/ 9090 503 81275
๒๗	นางชย ปัสมัน่าเรอ ผู้จัดการมรดกนายชกน คำรวจอ๋นแจจ ปัสมัน่าเรอ	นางชย ปัสมัน่าเรอ ผู้จัดการมรดกนายชกน คำรวจอ๋นแจจ ปัสมัน่าเรอ	นางชย ปัสมัน่าเรอ ผู้จัดการมรดกนายชกน คำรวจอ๋นแจจ ปัสมัน่าเรอ	-	1	14	-	3	04	4935/ 9090 504 81276
๒๗	นางชย ปัสมัน่าเรอ ผู้จัดการมรดกนายชกน คำรวจอ๋นแจจ ปัสมัน่าเรอ	นางชย ปัสมัน่าเรอ ผู้จัดการมรดกนายชกน คำรวจอ๋นแจจ ปัสมัน่าเรอ	นางชย ปัสมัน่าเรอ ผู้จัดการมรดกนายชกน คำรวจอ๋นแจจ ปัสมัน่าเรอ	-	3	04	-	-	-	-

ชื่อ น. ปัสมัน่าเรอ

นายจำลอง หวัง





สำรับบัญชีจดทะเบียน (ใบต่อ น.ส.๕๖)



แผ่นที่ 1  
หน้า ก

ทะเบียนเลขที่ 57559

อำเภอ เมือง

จังหวัด

ราษฎร

ประเภทการจดทะเบียน	ผู้ให้สัญญา	ผู้รับสัญญา	นอกคนตามสัญญา		นอกคนคงเหลือ		รวมเลขที่ดินเดิม	รวมเลขที่ดินใหม่	เจ้าพนักงานที่ดิน ลงชื่อ น.ส. ประคัต
			ไร่	งาน	ไร่	งาน			
กรรมสิทธิ์นางอม ปัสมาเวอ (ไม่ควทอนแทน) ตามคำพิพากษาคณะยมศาลแขวงราชบุรีคดีหมายเลขแดงที่ 284/51 ค.ว.22 ก.พ.51	ปัสมาเวอ	1.นางสาววิฑู ปัสมาเวอ	-	3 04	-	-	-	-	
		2.นางสาวรุ่งนภา ปัสมาเวอ	นางอม ยินยอม โท.จ. วิฑูและน.ส. รุ่งนภา เข้าถือกรรมสิทธิ์รวม ในส่วนของตนจำนวน						
		3.นางอม ปัสมาเวอ	1	ไร่ 2 งาน	เท่านี้				
แบ่งกรรมสิทธิ์รวม (ยกคำพิพากษาคณะยมศาลแขวงราชบุรีคดีหมายเลขแดงที่ 284/51 ค.ว.22 ก.พ.51)	ปัสมาเวอ	1.นางสาววิฑู ปัสมาเวอ	-	1 52	-	1 52	46351 9090	746	
		2.นางสาวรุ่งนภา ปัสมาเวอ	นางอม ยินยอม โท.จ. วิฑูและน.ส. รุ่งนภา เข้าถือกรรมสิทธิ์รวม ในส่วนของตนจำนวน						
ใน	นางอม ปัสมาเวอ	รอยเอกธนะ ปัสมาเวอ	-	1 52	-	-	-	-	

เวื่อน ปัสมาเวอ



ได้ชำระค่าจดทะเบียนเป็นเงิน 5.00 บาท  
 ตามใบภาษีเงินได้  
 ลงวันที่ 24 กุมภาพันธ์ 2559

นาย... (นายสมชาย...)  
 เจ้าพนักงานที่ดิน

### หนังสือสัญญาให้ที่ดิน

ที่ดิน  
 โฉนดที่ 47559 เลขที่ 321 หมู่ที่ 11 ต. 118  
 ตำบล ทุ่งโพธิ์ อำเภอ หนองเสือ จังหวัด อยุธยา  
 เนื้อที่ 21 ไร่ 1 งาน 21 ตารางวา  
 ๓. เจ้าพนักงานที่ดิน จังหวัด อยุธยา

ระหว่าง { นายสมชาย ภูมิพัฒน์ (3-7001-00173-18-3) } ผู้ให้เช่า { 81 } ไร่

สัญญาเช่า โดย บิดามารดาชื่อ นายสมชาย ภูมิพัฒน์ อยู่ที่บ้านเลขที่ 118 หมู่ที่ 11 ตำบล ทุ่งโพธิ์ อำเภอ หนองเสือ จังหวัด อยุธยา

กับ { นายสมชาย ภูมิพัฒน์ (3-7001-00173-22-3) } ผู้รับให้เช่า { 82 } ไร่

สัญญาเช่า โดย บิดามารดาชื่อ นายสมชาย ภูมิพัฒน์ อยู่ที่บ้านเลขที่ 118 หมู่ที่ 11 ตำบล ทุ่งโพธิ์ อำเภอ หนองเสือ จังหวัด อยุธยา

- ที่ตกลงด้วย ได้ตกลงทำสัญญาเช่าดังต่อไปนี้
- ข้อ ๑ ผู้ให้เช่าขอเช่าที่ดินแปลงที่ ๑ จำนวน ๘๒ ไร่ ๑ งาน ๒๑ ตารางวา ให้เช่าผู้รับให้เช่าเป็นเวลา ๑ ปี นับตั้งแต่วันที่ ๑ มกราคม ๒๕๕๙
  - ข้อ ๒ ผู้รับให้เช่าขอเช่าที่ดินแปลงที่ ๑ จำนวน ๘๒ ไร่ ๑ งาน ๒๑ ตารางวา
  - ข้อ ๓ ให้ที่ดิน ๘๒ ไร่ ๑ งาน ๒๑ ตารางวา ให้เช่าผู้รับให้เช่าเป็นเวลา ๑ ปี
  - ข้อ ๔ ผู้ให้เช่า ๘๒ ไร่ ๑ งาน ๒๑ ตารางวา ให้เช่าผู้รับให้เช่าเป็นเวลา ๑ ปี
  - ข้อ ๕ ผู้ให้เช่า ๘๒ ไร่ ๑ งาน ๒๑ ตารางวา ให้เช่าผู้รับให้เช่าเป็นเวลา ๑ ปี
  - ข้อ ๖
- ที่ดินรายนี้ตั้งอยู่เลขที่ ๑๑๑ หมู่ที่ ๑๑ ตำบล ทุ่งโพธิ์ อำเภอ หนองเสือ จังหวัด อยุธยา เนื้อที่ ๘๒ ไร่ ๑ งาน ๒๑ ตารางวา
- ผู้ให้เช่าและผู้รับให้เช่าได้ทำเป็นสัญญาร่วมกันมีข้อความว่า ดังนี้

ทั้งนี้สัญญาเช่าที่ดิน ๘๒ ไร่ ๑ งาน ๒๑ ตารางวา ให้เช่าผู้รับให้เช่าเป็นเวลา ๑ ปี

ไว้เป็นหลักฐานแก่พยาน และเจ้าพนักงานที่ดิน

(นายสมชาย ภูมิพัฒน์) (นายสมชาย ภูมิพัฒน์)  
 (นายสมชาย ภูมิพัฒน์) (นายสมชาย ภูมิพัฒน์)  
 (นายสมชาย ภูมิพัฒน์) (นายสมชาย ภูมิพัฒน์)

นายสมชาย ภูมิพัฒน์ (นายสมชาย ภูมิพัฒน์) เจ้าพนักงานที่ดิน  
 จังหวัด อยุธยา

นายสมชาย ภูมิพัฒน์ (นายสมชาย ภูมิพัฒน์)

เขียน ๒๕๕๙



ตำแหน่งที่ดิน

รวาง ๓ ๒  
เลขที่ดิน ๕๓๒๖  
หน้าสำรวจ ๑๑๘๔  
ตำบล ตูม่อ

โฉนดที่ดิน

เลขที่ ๕๗/๕๖๑  
เล่ม ๕๗๖ หน้า ๖๑  
อำเภอ เมืองราชบุรี  
จังหวัด ราชบุรี

โฉนดที่ดิน

เป็นหนังสือสำคัญแสดงกรรมสิทธิ์  
จกที่ดินของสภานางสาวประมาลภูกุ่มทองขี้ล้น

ให้แก่ นางสาวเจ็ซน ปลื้มน้ำพรอ สัญชาติ ไทย อยู่บ้านเลขที่ ๓๑ หมู่ที่ ๕  
ถนน ตำบล ตูม่อ อำเภอ เมืองราชบุรี จังหวัด ราชบุรี

ที่ดินแปลงหนึ่งของประมาณ ๕ (สิบล้าน) งาน ตารางวา

มาตราส่วนในรวาง ๑:๕๐๐๐ รูปแนบที่ มาตราส่วน ๑:๒๐๐๐

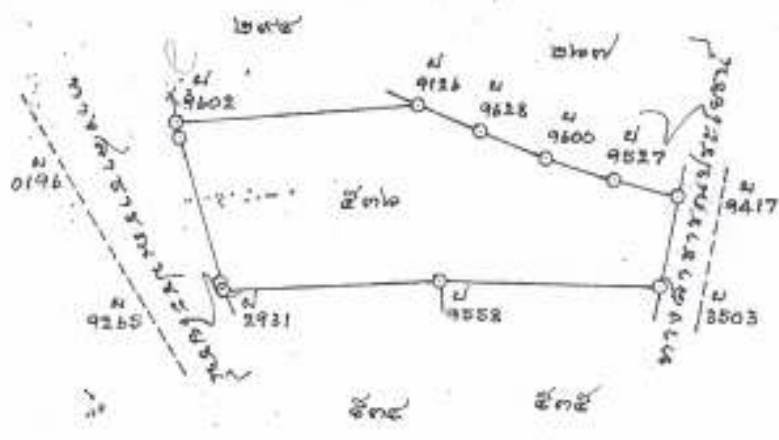

๑๐๐๗ ๒๕๖๖

ออก ณ วันที่ ๕ ธันวาคม ๒๕๖๖ โดย นายประมาล ภูกุ่มทอง

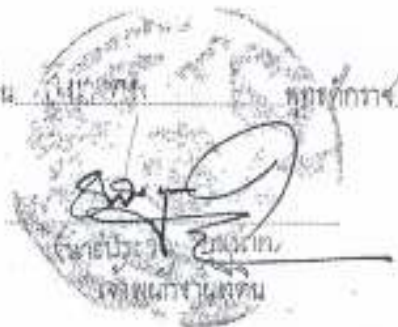

Handwritten signature or mark at the bottom right.













เลขที่สำเนาบ้าน 7001-016383-2 รวบรวมเกี่ยวกับบ้าน อำเภอเมืองราชบุรี เลขที่  
 รายการที่อยู่ 31 หมู่ที่ ๗ ตำบลคูบัว อำเภอเมือง จังหวัดราชบุรี สำนักทะเบียน

ชื่อหมู่บ้าน ชื่อบ้าน  
 ประเภทบ้าน ปี ๒๕ อักษรคณะบ้าน  
 วันเดือนปีที่กำหนดบ้านเลขที่

นางทะเบียน  
 6 กันยายน 2543  
 วันเดือนปีที่พิมพ์ทะเบียนบ้าน

*1000 2000 3000 4000 5000*  
*1000 2000 3000 4000 5000*

ฐานการขอที่ดินและขออนุญาตโอนกรรมสิทธิ์

เล่มที่ 1 รายการบุคคลในบ้านของเลขที่ประจำบ้าน 7001-016383-2 ลำดับที่ 4  
 ชื่อ นางเอื้อง ดั่งมีบ้านเรือน สัญชาติ ไทย เพศ หญิง  
 เลขประจำตัวประชาชน 3-7001-00173-21-5 สถานภาพ ผู้寡婦 เกิดเมื่อ 28 พ.ค. 2502  
 บิดา นาย [ชื่อ] สัญชาติ ไทย 3-7001-00173-18-5 สัญชาติ ไทย  
 มารดา นาง [ชื่อ] สัญชาติ ไทย 3-7001-00173-17-7 สัญชาติ ไทย  
 \* มาจาก งานข้อมูลการทะเบียนราษฎร

(นางนิยา คงพิบูลย์)  
 นางทะเบียน  
 \*\* ไปที่  
 5









บัตรประจำตัวประชาชน Thai National ID Card  
 เลขประจำตัวประชาชน Identification Number 3 7001 00172 80 4

ชื่อ นามสกุล นางสาว สัมหมาย น่วมนา

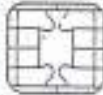

Name Mrs. Sommai

Last name Nuamna

เกิดวันที่ 17 ก.พ. 2484

Date of Birth 17 Feb. 1941



อายุ 25 หมู่ที่ 5 ต.สุขสวัสดิ์ อ.เมืองราชบุรี

จ.ราชบุรี

8 ส.ค. 2551  
 วันหมดอายุ  
 8 Aug. 2008  
 Date of Issue

(นายวิชาญ ศรีอินทร์)  
 เจ้าพนักงานตรวจบัตร

ตลอดชีพ  
 วันหมดอายุ  
 LIFE LONG  
 Date of Expiry

7001-01-00010043



ประเทศไทย  
 THAILAND

สำเนาถูกต้อง

สัมหมาย น่วมนา

เลขรหัสประจำบ้าน	7001-016377-8	รายการเกี่ยวกับบ้าน	เล่มที่ 1
รายการที่อยู่	25 หมู่ที่ 5 ตำบลคูบัว อำเภอเมือง จังหวัดราชบุรี	สำนักทะเบียน	อำเภอเมืองราชบุรี
ชื่อหมู่บ้าน		ชื่อบ้าน	
ประเภทบ้าน	บ้าน	ลักษณะบ้าน	
วันเดือนปีที่กำหนดบ้านเลขที่			
		ลงชื่อ (นางนงเยาว์ คงพิบูลย์)	นายทะเบียน
		วันเดือนปีที่พิมพ์ทะเบียนบ้าน	27 กรกฎาคม 2543

เล่มที่ 1	รายการบุคคลในบ้านของเลขรหัสประจำบ้าน	7001-016377-8	ลำดับที่ 1
ชื่อ	นางสมหมาย วัฒนมา	สัญชาติ	ไทย
เลขประจำตัวประชาชน	3-7001-00172-80-4	สถานภาพ	ผู้อาศัย
นายทะเบียน	ชื่อ นงเยาว์	เกิดเมื่อ	17 ก.พ. 2484
บิดา	ชื่อ รอด	สัญชาติ	ไทย
มารดา	ชื่อ รอด	สัญชาติ	ไทย
หมายเหตุ	3 นข้อมูลการทะเบียนราษฎร		นายทะเบียน
		(นางนงเยาว์ คงพิบูลย์)	
** โฉนด			นายทะเบียน

สำเนาถูกต้อง สมหมาย วัฒนมา